

-

( )

: 1 μ , 61100

: 23410 29330 FAX: 23410 29320

Email: [info@deyak.gr](mailto:info@deyak.gr), : [www.deyak.gr](http://www.deyak.gr)

μ 11/2017

μ

μ

: 06/07/2017 μ : μ : 12:00

: μ μ : 03/07/2017

μμ

(7) μ

(5)

- 1) , μ μ ,
- 2) , μ μ ,
- 3) , μ μ ,
- 4) , μ μ ,
- 5) , μ , μ

- 1) μ , μ μ ,
- 2) , ,

3 - 11-165-2/6-7-2017

μ μ

.. .

μ . . . . . μ μ . μ μ

μ . . . . . μ μ , μ

μ . . . . . μ μ . . . . .

) μ :1904 μ 27-06-2017 μ  
μ ) (

: ..

μ

μ

μ

μ :

1

μ

		..J..			Q1	Q2	Q3			
				63	5414	2658	0	20	30	8072
<b>Άθροισμα</b>				63	5414	2658	0	20	30	8072

:

I					( )	( )	X	Y	D					Q (m3/ )	Sit.
1	KRMEG1		235	523	418795	4549173	418801	4549177	0	0	0	0		8	
2	KRMEG2		856	856	417950	4547857	417945	4547864	0	0	0	0		8	

= , =

μ

						(m3)	
KRMED1				418821	4549046		KRMEG1-KRMEG2
KRMED2		258		418824	4549426		KRMED1

μ

	X	Y		X	Y	
KRMEG1	418801.32	4549177.44	KRMED1	418820.23	4549049.57	129.29
KRMEG2	417945.31	4547863.72	KRMED1	418822.50	4549044.26	1482.44
KRMED1	418819.22	4549048.62	( KRMED2 )	418824.13	4549427.76	465.81
( KRMED2 )	418819.78	4549423.82		418898.31	4548998.49	432.94
					( ) =	2510.47

26

2017

μ

μ

μ

KRMED2

KRMED1

8 m<sup>3</sup> /h

μ

3-5 m<sup>3</sup> /h.

μ

μ

μ

μ

μμ

μ

μ



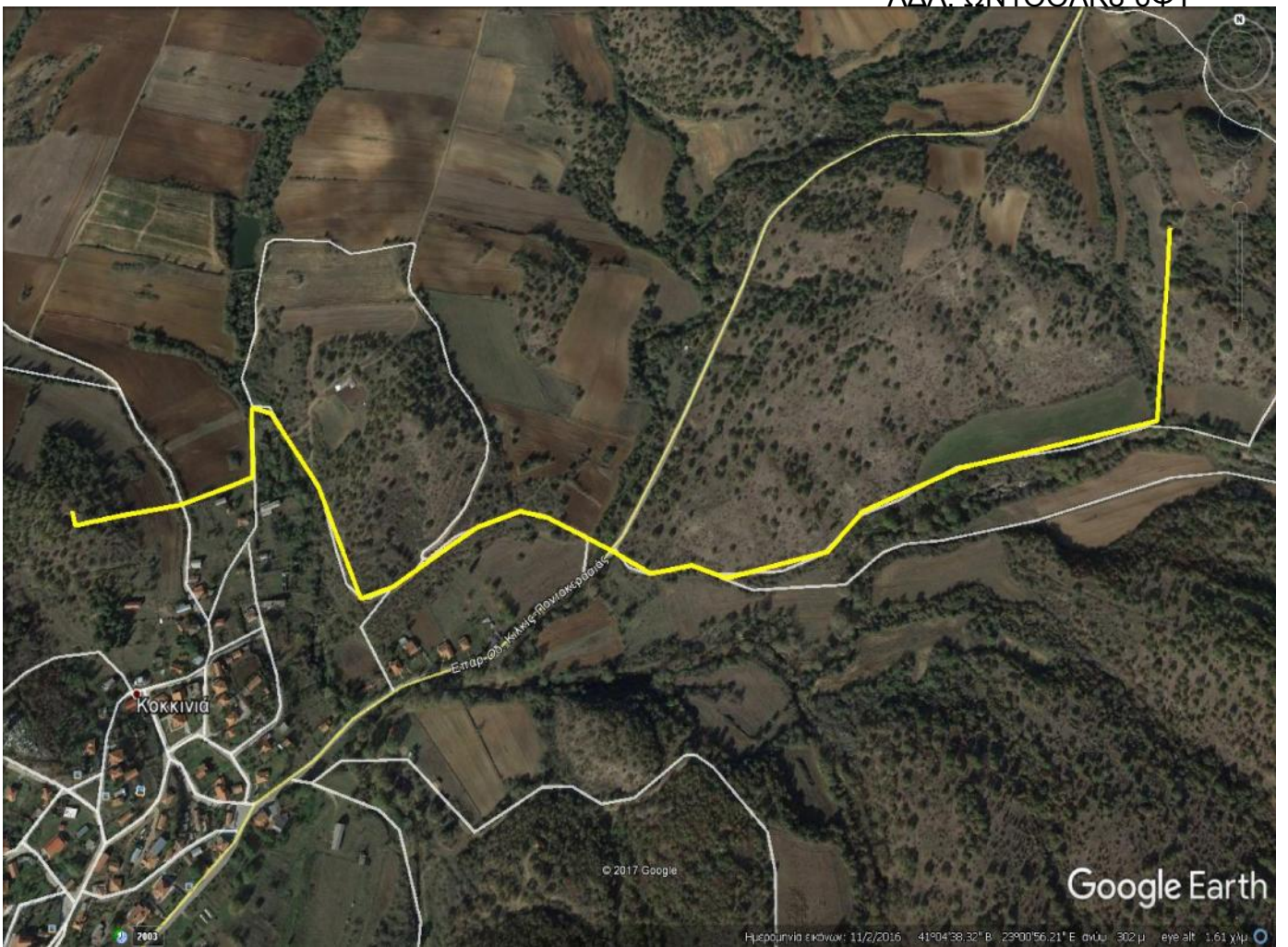

$3 \mu$        $125 \mu$        $16 \mu$   
 $\mu$        $\mu$        $\mu$   
 $\mu$        $\mu$        $\mu$   
 $\mu$        $\mu$        $\mu$   
 $\mu$        $\mu$        $\mu$

1.  $\mu$
2.  $\mu$        $125/16 \mu$
3.  $\mu$        $\mu$



	PVC/PE 110 x 1"				
16	μ μ PVC/PE 125 x 1"	μ	2	20,50 €	41,00 €
	<b>PVC</b>				
17	μ μ μ μ μ μ L=150mm, PVC , PN 16, DN 63, μ μ μ .	μ	10	7,50 €	75,00 €
18	μ μ μ μ μ μ L=150mm, PVC , PN 16, DN 90, μ μ μ .	μ	6	8,50 €	51,00 €
19	μ μ μ μ μ μ L=150mm, PVC , PN 16, DN 110, μ μ μ .	μ	4	13,00 €	52,00 €
20	μ μ μ μ μ μ L=150mm, PVC , PN 16, DN 125, μ μ μ .	μ	2	15,50 €	31,00 €
21	μ μ μ μ μ μ L=150mm, PVC , PN 16, DN 140, μ μ μ .	μ	2	16,00 €	32,00 €
22	μ μ μ μ μ μ L=150mm, PVC , PN 16, DN 160, μ μ μ .	μ	4	21,00 €	84,00 €
23	μ μ μ μ μ μ L=200mm, PVC , PN 16, DN 225, μ μ μ .	μ	2	29,00 €	58,00 €
24	μ μ μ μ μ μ L=200mm, PVC , PN 16, DN 355, μ μ μ .	μ	2	73,00 €	146,00 €
	<b>PN16</b>				
25	GGG 40 , , DN 80, PN 16 μ μ	μ	5	211,00 €	1.055,00 €
26	( - ) ,DN50 ,PN16 GGG40 GLENFIELD μ μ	μ	5	73,00 €	365,00 €
27	( - ) ,DN80 ,PN16 GGG40 GLENFIELD μ μ	μ	5	104,00 €	520,00 €
28	μ PE100 63 PN16	TEM	10	3,50 €	35,00 €
29	μ PE100 90 PN16	TEM	20	6,00 €	120,00 €
30	μ PE100 110 PN16	TEM	10	7,00 €	70,00 €
31	μ PE100 125 PN16	TEM	30	9,00 €	270,00 €
					0,00 €
32	PE100 , PN16 63	TEM	10	10,00 €	100,00 €
33	PE100 , PN16 90	TEM	10	17,00 €	170,00 €
34	90 63 90 PE100 , PN16	TEM	10	29,00 €	290,00 €



μ : 11-165-2/6-7-2017.

μ μ .  
μ :

..